

ROMTEHNOCHIM
Soluții Profesionale

Fisa tehnica a produsului:

VOPSEA LAVABILA PREMIUM "EMEX GOLD"



1. GENERALITATI

Vopseaua Lavabila Premium "Emex Gold" este un produs de calitate profesionala cu caracteristici de inalta performanta, pe baza de polimeri acrilici de tip Latex, aditivi de generatie noua, pigmenti si fileri, cu aspect semi-mat, si *putere de acoperire la 1 strat* pentru suprafete corespunzator pregatite, destinat finisarii tencuielilor interioare sau exterioare.

Are lavabilitate mare, putand fi spalata cu apa si burete in mod repetat.

Se fabrica in orice nuanta conform cartelei de culori, si poate fi si nuantata folosind paste de colorare produse de "Romtehnachim", sau recomandate de acesta.

Elemente caracteristice principale:

- aderența bună la suport;
- **acoperire la 1 strat pe suport corect pregătit**;
- grad de alb ridicat;
- aplicare și întreținere ușoară;
- timp de uscare redus;
- lavabilitate;
- permeabilitate ridicată la aer;
- impermeabilitate la apă;
- randament foarte mare;
- caracter nepoluant;
- rezistență mare la UV.

2. DOMENII DE UTILIZARE

Vopseaua Lavabila Premium "Emex Gold" este utilizata pentru protejarea și finisarea superioara a suprafețelor supraterane ca: beton, zidarie, tencuieli vechi sau noi, minerale, cimentice, gleturi de var sau ipsos, sau similare, cu precadere la interior. Se poate utiliza și pe suprafețe exterioare, sau expuse atât la umiditate cât și la factori contaminanți, ca grasimi, praf sau abur, in limite moderate.

Certificări
ISO



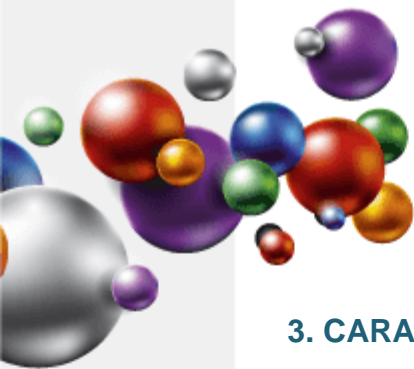

3. CARACTERISTICI TEHNICE

Nr. crt.	Caracteristica	U.M.	Valoarea caracteristicii	Metoda de analiza
Produsul ca atare				
1.	Aspect	-	produs omogen, tixotrop, fara depuneri	examinare vizuala
2.	Densitate, la 20°C	g/cm ³	1,40 ± 0,05	SR EN ISO 2811-1-2002/AC:2006
3.	Continut de substante nevolatile (3 ore la 125°C)	%	min. 60	SR EN ISO 3251-08
4.	Putere de acoperire	numar straturi	1 - 2	SR ISO 6504-3:2003
5.	pH	-	7 - 9	SR EN ISO 787-9:2003
6.	Consum specific	g/m ² /strat	110 - 150	Funcție de rugozitatea suprafetei
7.	COV	g/l	Max. 29	EN ISO 11890-2
8.	Categorie si subcategorie produs (cf. D E 2004/42/CE)	g/l	A/ a (Acoperitori mati pentru pereti interiori si plafoane). 30 (2010) - SBA	
Pellicula				
9.	Aspect	-	pellicula continua, fara defecte, semimata	examinare vizuala
10.	Timp de uscare: - pentru reacoperire - total	ore	2 6	SR EN ISO 1517-1999
11.	Rezistenta la umiditate	ore	Min. 150	SR EN 60068-2-30:2007

4. INSTRUCIUNI DE APLICARE

Este obligatorie respectarea stricta a tuturor indicatiilor, precautiilor sau limitarilor, de mai jos, in vederea obtinerii unor performante maxime ale produsului.

Mod de aplicare:

Prin pensulare, roluire, pulverizare airless.

Pregatirea suprafetei-suport:

Aplicarea produsului pe suprafata se face numai dupa pregatirea corespunzatoare, deoarece aceasta etapa are o influenta hotaratoare asupra calitatii acoperirii si durabilitatii ei.

- **Betonul sau mortarele noi (inclusiv reparatiile), necesita ce putin 28 zile pentru intarire si uscare inaintea aplicarii; nerespectarea acestei conditii afecteaza rezistenta produsului in timp, determina exfolieri sau basicari, iar vopselele colorate pot suferi modificari cromatice.**

Se vor urmari urmatoarele:

- suprafetele tencuite se verifica prin ciocanire inainte de aplicarea produsului; daca se dovedesc necorespunzatoare (suna a gol) se indeparteaza complet tencuiala, pana la zidarie si se refac cu un mortar de aceeasi clasa cu cel initial;

Certificări
ISO



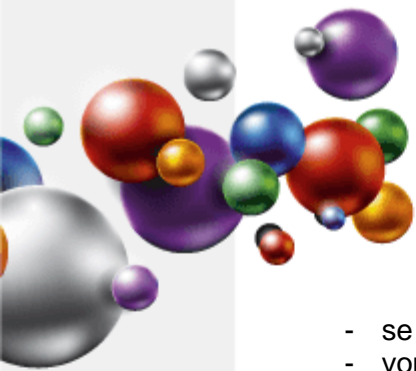

- se remediaza fisurile si alte imperfectiuni inainte de aplicarea produsului;
- vopselele vechi, neaderente, se indeparteaza complet prin raziuire, slefuire, sau folosind o solutie chimica, speciala pentru decapare de tipul "Emex CM Cleaner", **cu teste prealabile de compatibilitate**;
- zonele atacate de mucegai se curata si se impregneaza cu *Solutia de Sanitizare Anti-mucegai "Emex Forte"*;
- daca exista incluziuni metalice, acestea se vor acoperi in prealabil cu un grund alchidic anticoroziv din gama "Emex", cum ar fi *Grundul Alchidic Anticoroziv "Emex"*, sau similare.
- suprafetele ce urmeaza a se acoperi cu **Vopseaua Lavabila Premium "Emex Gold"** se curata de impuritati sau grasimi, se asperizeaza, praful rezultat indepartandu-se prin aspirare sau prin suflare cu aer comprimat;
- la finalul pregatirii suprafetele trebuie sa fie netede, plane, uscate, rezistente si stabile.

Pentru suprafete noi (inclusiv reparatii) se va aplica in mod obligatoriu amorsa.

5. CONDITII DE APLICARE

Produsul se conditioneaza la temperatura de aplicare minim 24 ore inainte de folosire. Inainte de deschiderea ambalajului se indeparteaza de pe acesta praful sau alte urme de murdarie pentru a nu contamina produsul. Nu se deschide in incaperi cu praf.

Se omogenizeaza produsul in ambalajul original, folosind un amestecator mecanic, in vederea redispersarii eventualului sediment.

In functie de modul de aplicare, se face reglarea vascozitatii, prin adaugarea de apa.

Compatibilitate:

Se va evita amestecarea produsului cu alti compusi chimici sau vopsele, chiar similare, pentru evitarea riscului aparitiei unor probleme de compatibilitate. Nuantarea produsului se face de catre producator, sau cu pastele de colorare recomandate. Straturile pregatitoare (amorse, grunduri, etc.) vor fi fabricate de producatorul "Romtehnachim" sau recomandate de acesta, in vederea asigurarii unei compatibilitati maxime.

Se aplica mai intai *Amorsa Acrilica de Perete "Emex"*, *Amorsa de Perete Antimucegai "Emex"* sau orice alt grund de amorsare, similar, la recomandarea producatorului.

Pentru o zugraveala profesionala, de finete superioara, se poate folosi in prealabil un *Grund de Egalizare si Umplere Pori "Emex"*, slefuibil, ce va acoperi porii si va egaliza suprafata.

In cazul in care se face aplicarea cu rola vopseaua se dilueaza, la primul strat cu max. 10% apa, iar la cel de-al doilea cu max. 5% apa, in amandoua cazurile **in functie de necesitati, prin probe succesive**. Intervalul de aplicare intre straturi este de minim 2 ore.

Temperatura optima de aplicare a produsului: 15 si 30°C.

Temperatura produsului: 15 si 30°C.

Temperatura suportului: 15 si 30°C.

Umiditatea relativa a mediului max. 65%.

Temperatura suportului va fi cu cel putin 3°C peste temperatura punctului de roua pentru a evita condensarea umiditatii pe suport, ce poate determina diminuarea performantei prin scaderea aderenței, exfolieri, baciari sau aparitia altor defecte.

Diluarea produsului se face doar in limitele recomandate. Depasirea acestora va avea ca efect scaderea aderenței, a puterii de acoperire si a rezistentei in timp.

Produsul nu se va aplica pe timp nefavorabil, la temperaturi negative, pe ninsoare, sau cand exista pelicula de apa sau gheata pe suprafata-suport.

Se va evita deasemeni aplicarea produselor in conditii de vant puternic sau in prezen-

Certificări
ISO



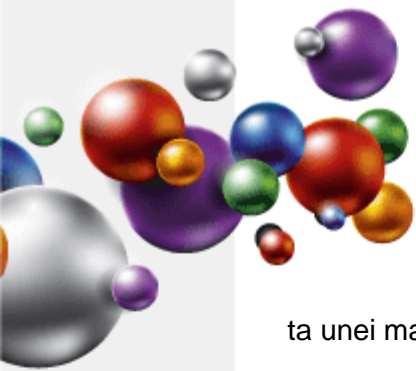

ta unei mari cantitati de praf in atmosfera.

NU SE VA UTILIZA SUB +5°C SAU PE SUPRAFETE UMEDE

Spalarea sculelor se face imediat dupa incetarea lucrului, cu apa, urmata de stergere cu o panza din bumbac sau in.

6. AMBALARE, MARCARE, DEPOZITARE SI TRANSPORT

Produsul se livreaza in ambalaje din PP sau PE inchise etans. Pe etichetele ambalajelor sunt inscise: numele producatorului, denumirea produsului, tipul produsului, lotul si data fabricatiei, subcategoria produsului, COV, termenul de valabilitate, cantitatea neta, semne avertizoare: A NU SE UTILIZA SUB +5°C.

Ambalajele se depoziteaza in spatii uscate, ventilate, ferite de soare si surse de foc, la temperaturi cuprinse intre +5 si +30°C.

ATENTIE!

Depozitarea la temperaturi de sub +5°C poate duce la deteriorarea produsului.

7. TERMEN DE VALABILITATE

In ambalajele originale, inchise etans, cu respectarea conditiilor de transport si depozitare, termenul de valabilitate a produsului este de 12 luni de la data fabricatiei.

In cursul acestei perioade sunt posibile urmatoarele modificari care nu afecteaza proprietatile peliculogene ale produselor:

- usoara sedimentare - se inlatura prin agitare pana la omogenizare perfecta.
- cresterea vascozitatii - se vor adauga cantitati mici de apa

Produsul dintr-un ambalaj partial golit are o valabilitate mica, urmare aparitiei unei pelicule uscate generate de evaporarea apei din produs. La depasirea termenului de valabilitate produsul trebuie reverificat din punct de vedere al caracteristicilor peliculogene conform conditiilor tehnice prevazute si poate fi utilizat daca aceste caracteristici corespund.

8. MASURI DE SANATATE, SECURITATE SI SITUATII DE URGENTA

Toate operatiile de manipulare, transport, depozitare, utilizare se vor efectua aplicand cu strictete normele de protectia muncii si igiena sanitara in vigoare.

Pe parcursul aplicarii produsului se va asigura ventilatia corespunzatoare. Personalul va purta echipament de protectie corespunzator si se vor respecta regulile de igiena muncii.

PRODUSUL NU ESTE TOXIC SAU INFLAMABIL

Certificări
ISO



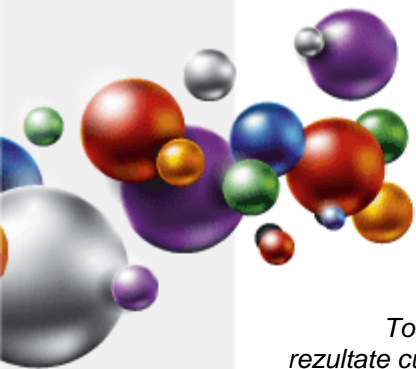

vopsele.tencuieli.pardoseli

Toate informatiile de mai sus sunt oferite cu buna credinta, in vederea obtinerii celor mai bune rezultate cu produsele „EMEX”, marca inregistrata a „ROMTEHNOCHIM” s.r.l., si trebuiesc respectate ca atare, in totalitate.

Produsele „EMEX” sunt destinate utilizarii profesionale. Orice abatere de la conditiile si metodele de aplicare, depozitare sau pregatire a suprafetei poate influenta negativ performantele produselor puse in opera. „ROMTEHNOCHIM” s.r.l. nu-si asuma responsabilitatea pentru posibila degradare a produsului, urmare folosirii acestuia in afara recomandarilor sale.

Toate produsele sunt realizate in sistemul de Management Integrat al Calitatii ISO 9001:2008, ISO 14001:2004; OHSAS 18001:2007.

Contact:

S.C. Romtehnachim S.R.L.

Str.Steaua Sudului, Nr. 22, Jilava, Ilfov

☎ 021-457.1693, 021-457.0638; 021-457.0646;
0724-509.552, 0724-577.075

✉ office@emex.ro

🌐 www.emex.ro

Socializati cu noi !



Certificări
ISO

